

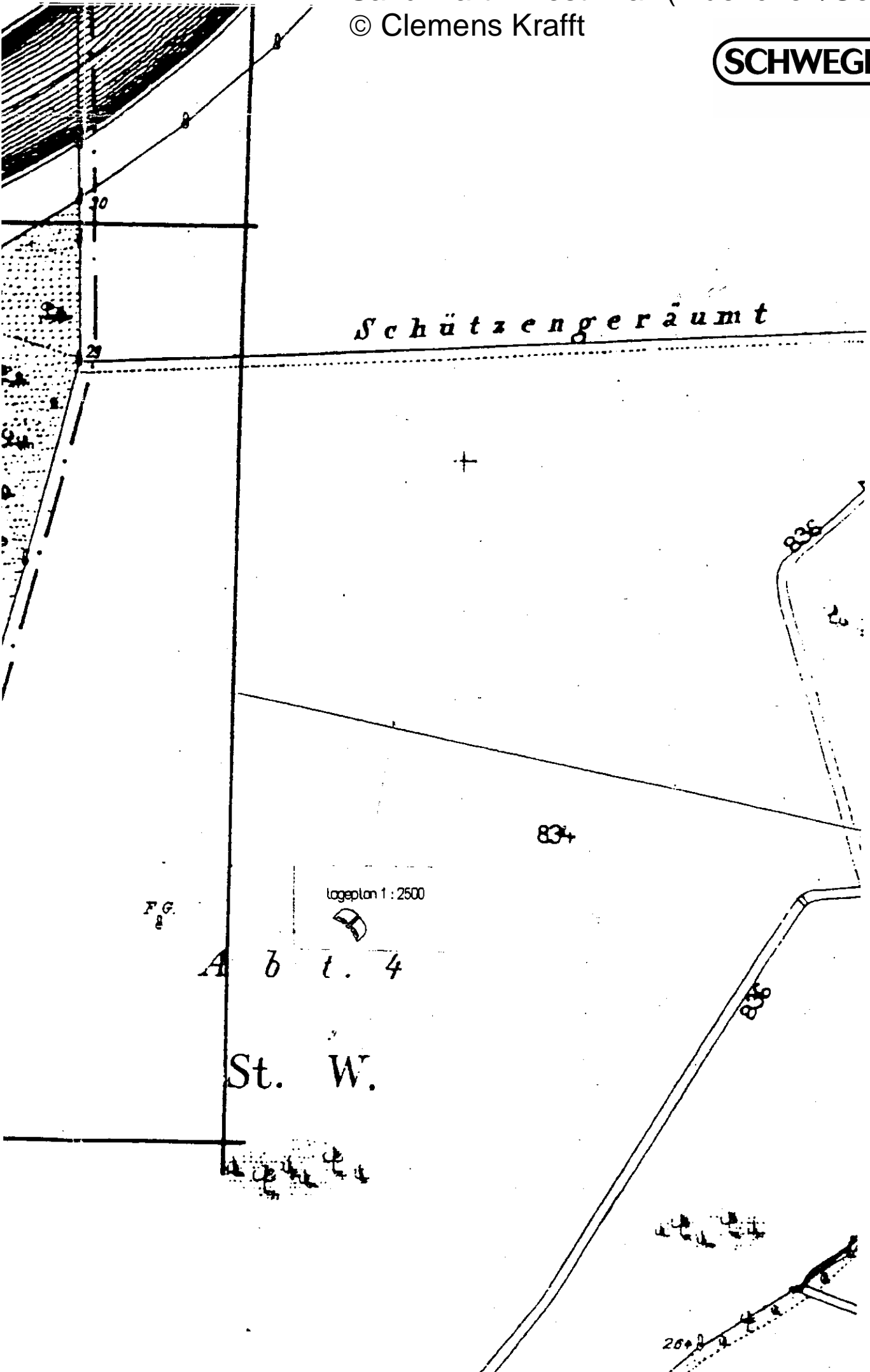

							g
							f
GENEHMIGT							e
mit Berechtigung des Landratsamtes Freising							d
vom 23. AUG. 2000							c
i. A.							b
Franchiseisen							a
ANDERUNGEN/ERGÄNZUNGEN							
<p>geprüft 73 BayBO AUG. 2000 Kobler Kobler</p> <p>Naturschutzfachlich geprüft Landratsamt Freising Freising, 4. 8. 2000 i. A. Kobler</p> <p>BY 174 114</p> <p>24.7.2000 if. Joff</p>							
PROJEKT	Erweiterung einer Uferschwalbenwand KFE Kieswerk Hallbergermoos Isarstraße 1 TEL 0811 / 666 85399 Hallbergermoos						
BAUHERR	LBV Freising Dr. Waschkowski Max Anderl Straße 94 85375 Neu fahrn TEL 08165 / 5717						
Grundstückbesitzer	Bayerische Staatsforstverwaltung Verreten durch Forstamt Freising Domberg 1 85354 Freising Forstamt 11.8.2000 TEL 08161 / 48020						
ARCHITEKT	Schranner Joachim Landschaftspflegeverband Freising Landschaftsarchitekt Landshuter Straße 31 85356 Freising TEL 08161 / 600426 FAX 08161 / 600610						
ZEICHNUNG	Eingabeplan OKF ± 0.00						
LEISTUNGSPHASE	Genehmigungsplanung						
MASSTAB	1 : 1000 / 1 : 100 1 : 50	VERFASSER	PROJEKT-NR.	BAUTEIL-NR.	ZEICHN-NR.	GEWERK	INDEX
GEZEICHNET		Schr	001	__I	001	RLT	A
DATUM	11.07.2000						
GEPRÜFT							
BLATTGRÖSSE	150x084						
AUF ÜBEREINSTIMMUNG MIT DER ARCHITEKTENPLANUNG GEPRÜFT UND UNTER BERÜCKSICHTIGUNG DER ERSICHTL. EINTRÄGEN FREIGEgeben.							

Sand Martin Nest-Wall (Muenchen/Germany)

© Clemens Krafft



Schützengeräumt

834

lageplan 1 : 2500

FG

Abt. 4

St. W.

836

836

26+2

Sand Martin Nest-Wall (Muenchen/Germany)

© Clemens Krafft



Seitenansicht Uferschwalbenteilwand M 1 : 50

SIDE VIEW SAND MARTIN NEST-WALL

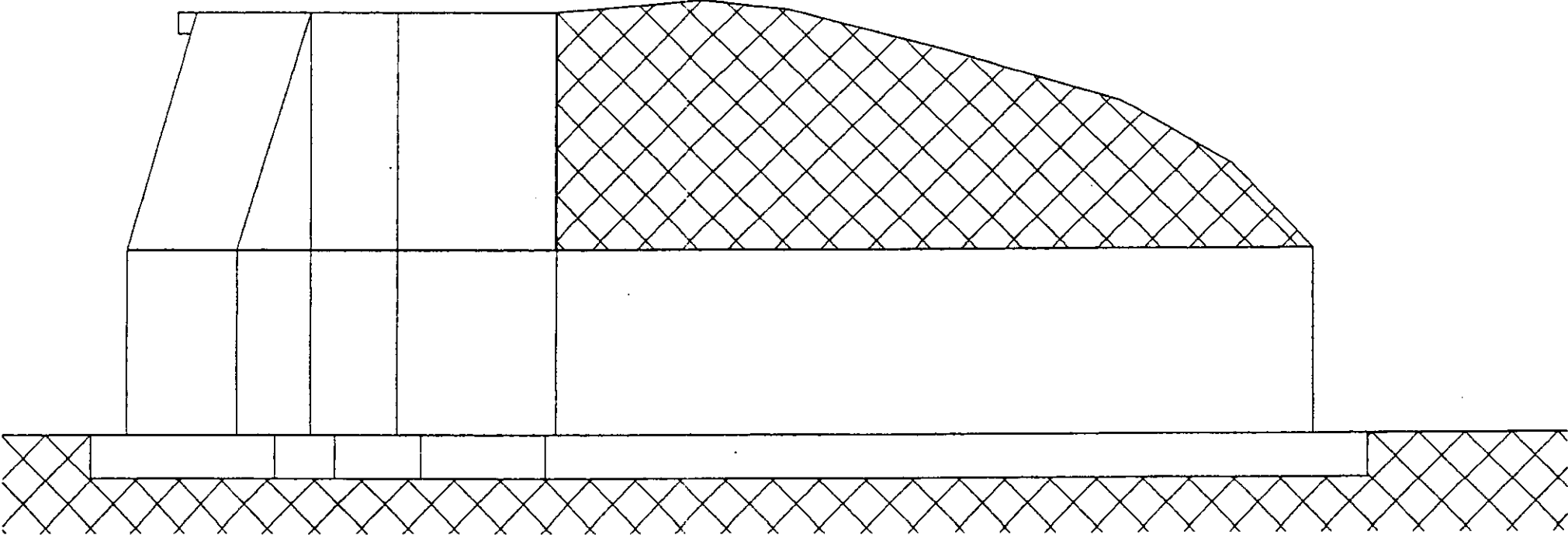

Sand Martin Nest-Wall (Muenchen/Germany)
© Clemens Krafft



Ansicht Uferschwolbensteitwand M 1:100
FRONT VIEW SAND MARTI NEST-WALL

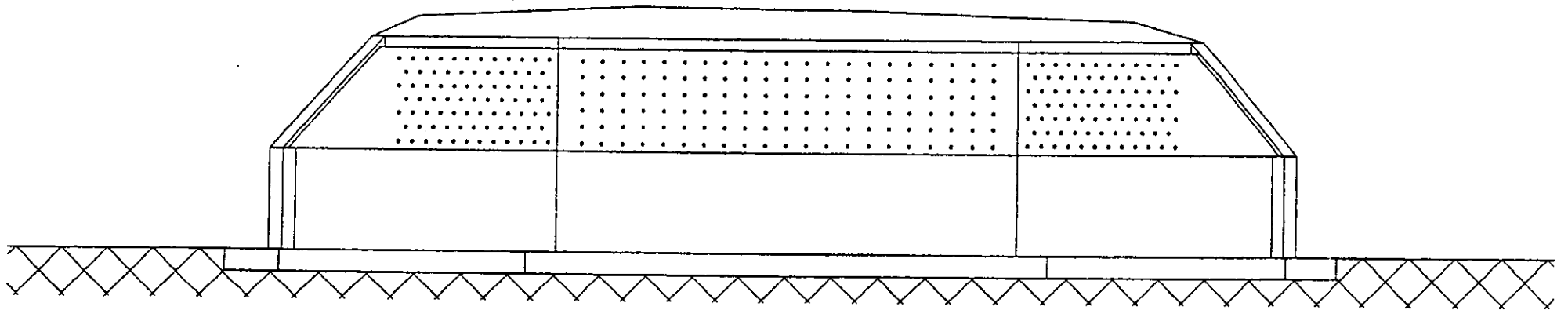

Sand Martin Nest-Wall (Muenchen/Germany)

© Clemens Krafft



Schnitt durch seitenflügel Neubau M 1: 25 Konstruktiver Schnitt
 CROSS-SECTION OF WING (NEST WALL) CONSTRUCTION DETAIL

SIDE VIEW SAND MARTI NEST-WALL
 OK Erdhügel

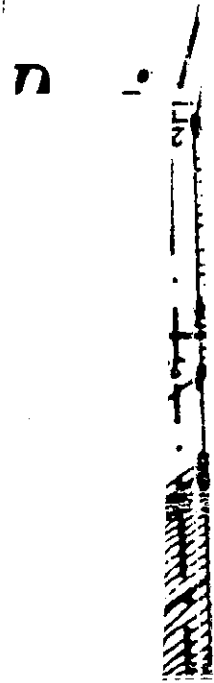
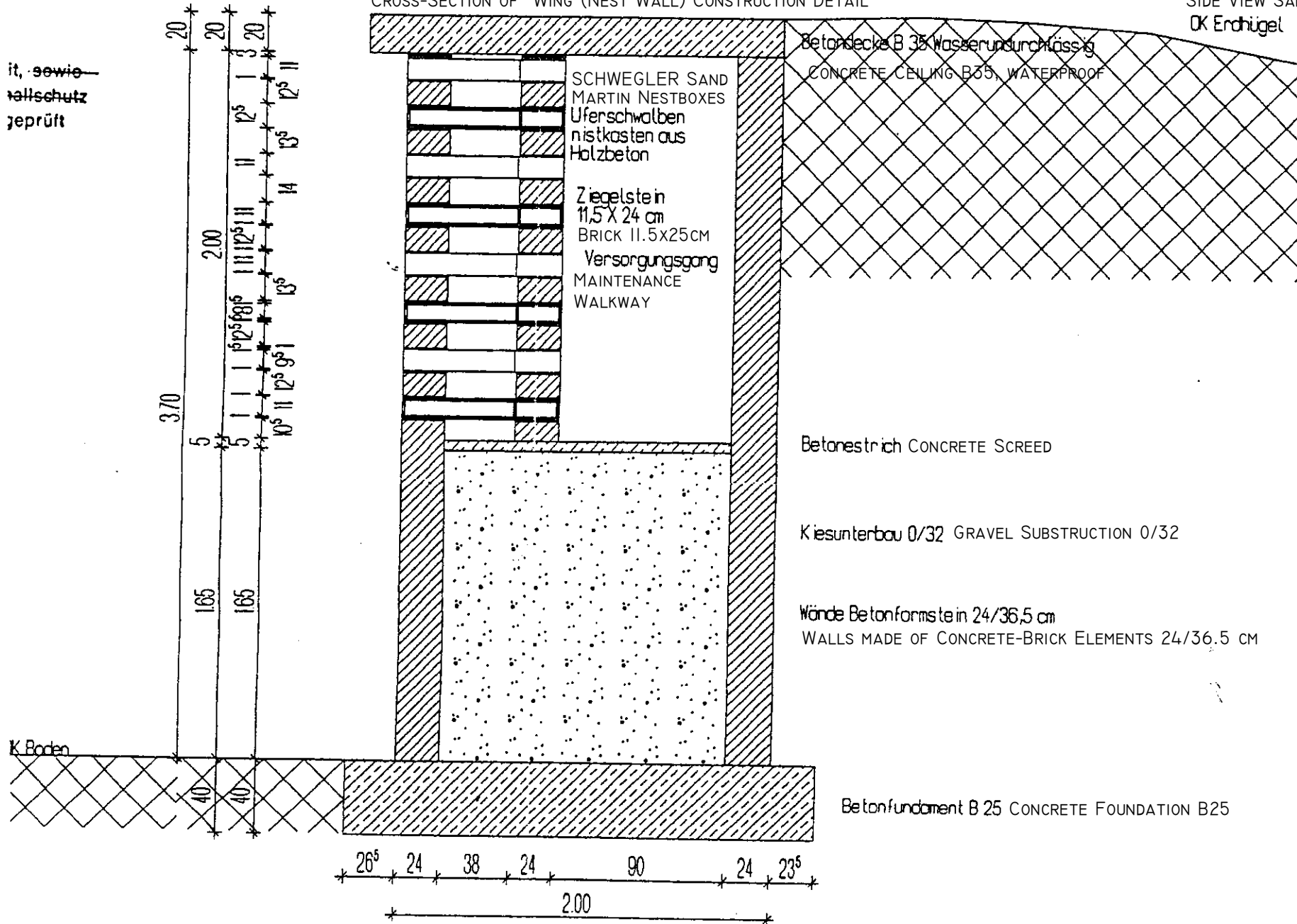

Techn
 nach Al

TOP VIEW ONTO NESTWALL WITH ITS ANNEX OF SAND MARTIN AND BAT NESTING DEVICES (SCHWEGLER) / 144 NEW NEST BOXES

Draufsicht Bestand mit Anbau an vorhandenem Fledermauswinterquartier und Uferschalbensteilwand und Neubau von 2 Seitenflügeln mit 144 neuen Nisthöhlen
 Maßstab 1 : 100

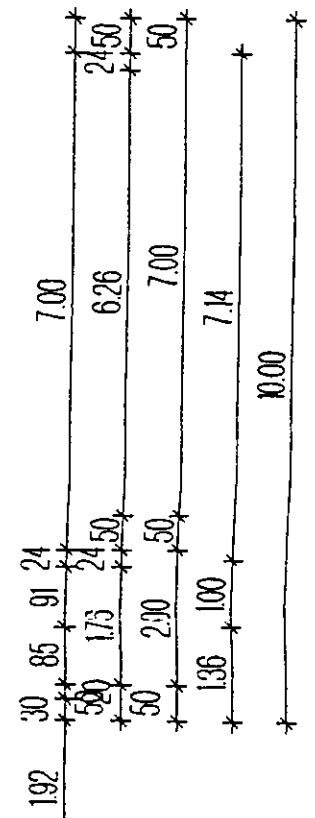
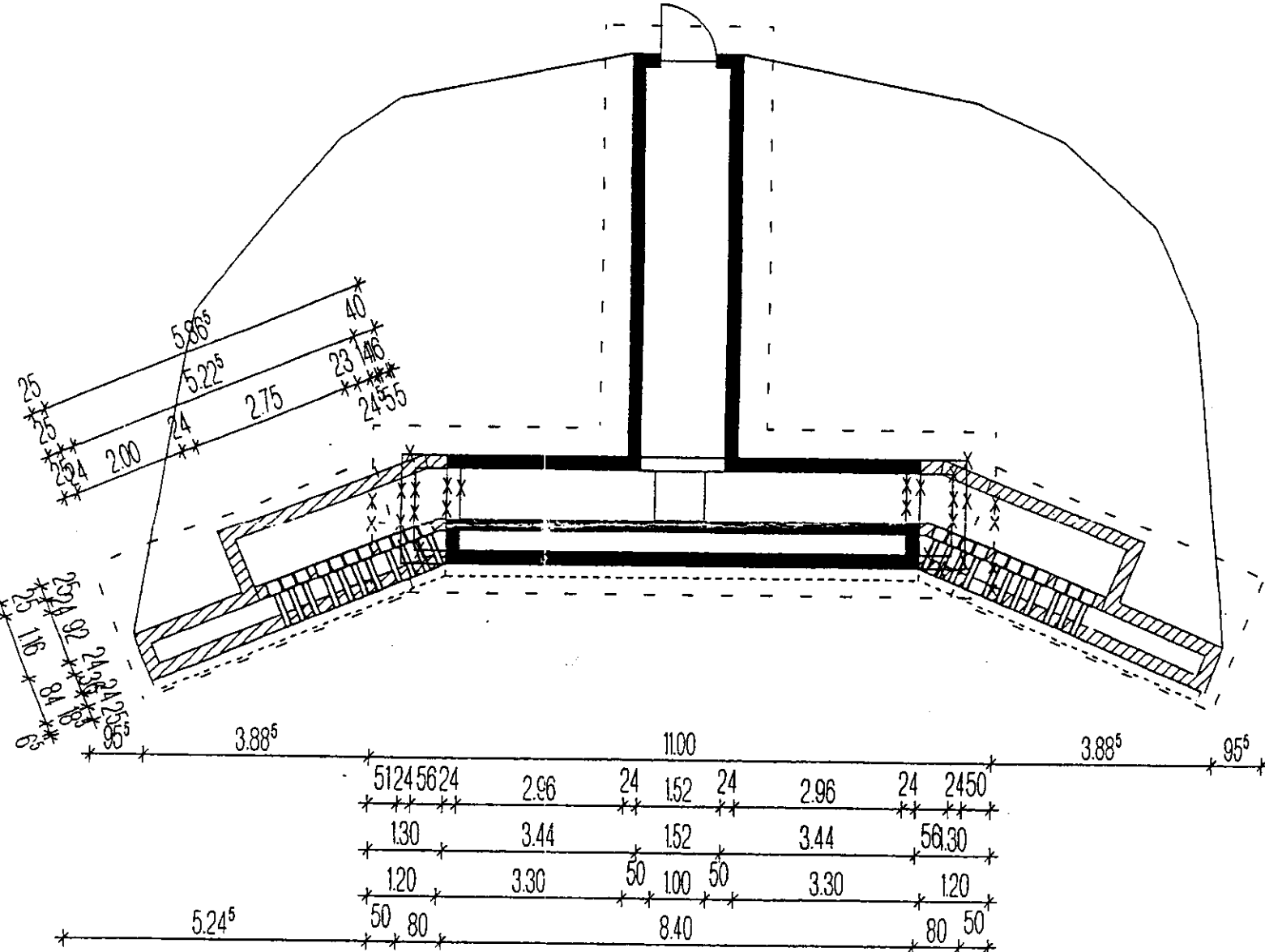

Stand
 Wärme
 ist
 sind

Sand Martin Nest-Wall (Muenchen/Germany)
 © Clemens Krafft



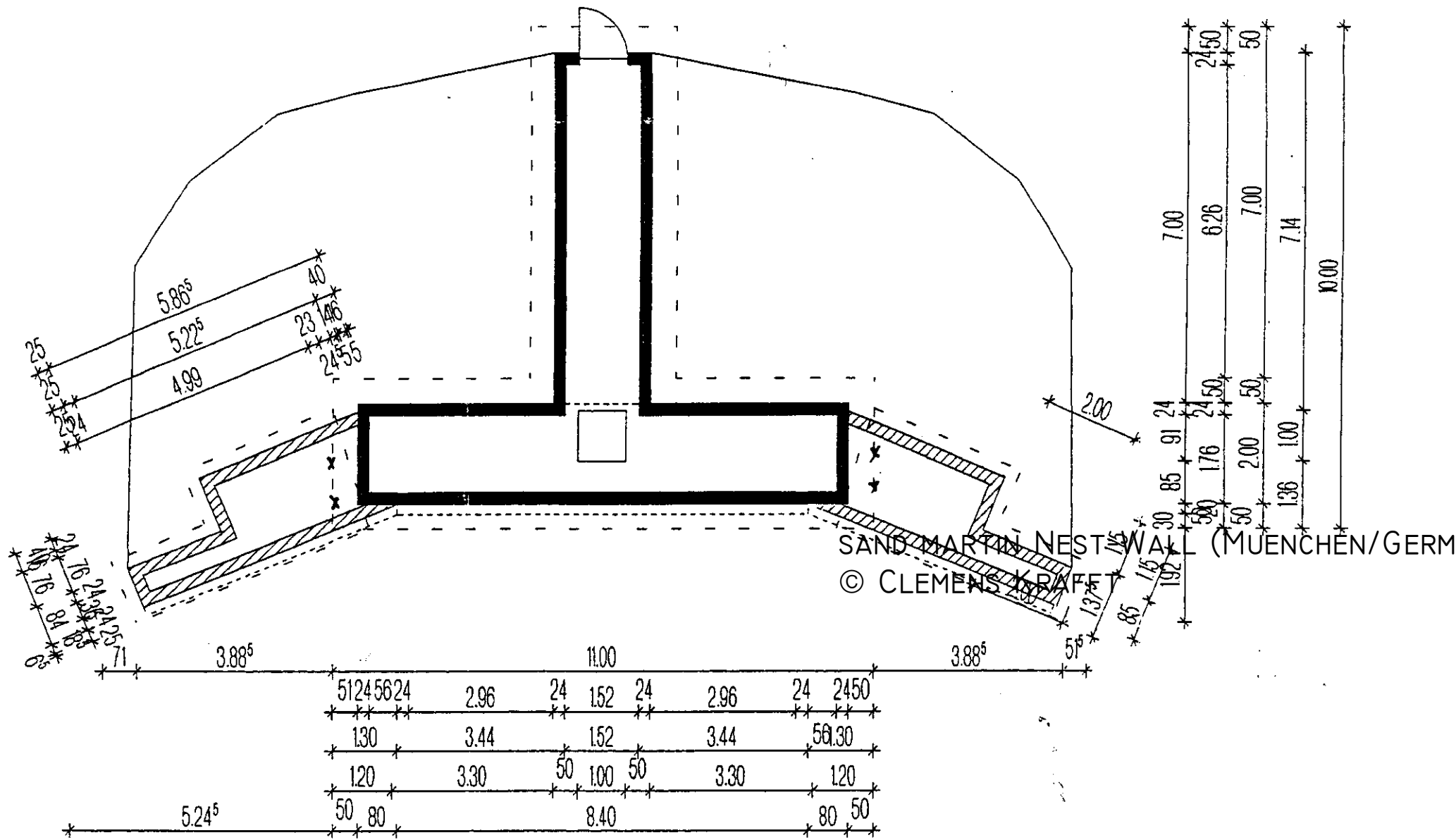

Sand Martin Nest-Wall (Muenchen/Germany)

© Clemens Krafft

